ГРАФИЧЕСКОЕ ОПИСАНИЕ

местоположения границ населенных пунктов, территориальных зон,
особо охраняемых природных территорий,
зон с особыми условиями использования территории

Публичный сервитут для эксплуатации существующего газопровода до земельного участка, расположенного по адресу: Российская Федерация, Томская область, Томский район, с. Рыбалово, Подгорная улица, 3а
(наименование объекта, местоположение границ которого описано (далее - объект)

Раздел 1

Сведения об объекте		
№ п/п	Характеристики объекта	Описание характеристик
1	2	3
1	Местоположение объекта	Российская Федерация, Томская область, Томский муниципальный район, Рыбаловское сельское поселение, с. Рыбалово, ул. Подгорная
2	Площадь объекта +/- величина погрешности определения площади (Р+/- Дельта Р)	53 кв.м ± 3 кв.м
3	Иные характеристики объекта	–

Раздел 2

Сведения о местоположении границ объекта					
1. Система координат МСК-70, зона 4					
2. Сведения о характерных точках границ объекта					
Обозначение характерных точек границ	Координаты, м		Метод определения координат характерной точки	Средняя квадратическая погрешность положения характерной точки (M_t), м	Описание обозначения точки на местности (при наличии)
	X	Y			
1	2	3	4	5	6
1	351391.22	4298434.15	Картометрический метод	0.10	–
2	351390.91	4298434.87	Картометрический метод	0.10	–
3	351390.35	4298434.93	Картометрический метод	0.10	–
4	351388.75	4298434.23	Картометрический метод	0.10	–
5	351387.37	4298434.37	Картометрический метод	0.10	–
6	351387.24	4298433.79	Картометрический метод	0.10	–
7	351388.27	4298422.53	Картометрический метод	0.10	–
8	351388.76	4298421.39	Картометрический метод	0.10	–
9	351389.82	4298420.76	Картометрический метод	0.10	–
10	351391.05	4298420.87	Картометрический метод	0.10	–
11	351391.98	4298421.69	Картометрический метод	0.10	–
12	351392.25	4298422.89	Картометрический метод	0.10	–
1	351391.22	4298434.15	Картометрический метод	0.10	–
3. Сведения о характерных точках части (частей) границы объекта					
Обозначение характерных точек части границы	Координаты, м		Метод определения координат характерной точки	Средняя квадратическая погрешность положения характерной точки (M_t), м	Описание обозначения точки на местности (при наличии)
	X	Y			
1	2	3	4	5	6
–	–	–	–	–	–

Раздел 3

Сведения о местоположении измененных (уточненных) границ объекта
1. Система координат –
2. Сведения о характерных точках границ объекта

Обозначение характерных точек границ	Существующие координаты, м		Измененные (уточненные) координаты, м		Метод определения координат характерной точки	Средняя квадратическая погрешность положения характерной точки (M_t), м	Описание обозначения точки на местности(при наличии)
	X	Y	X	Y			
1	2	3	4	5	6	7	8
–	–	–	–	–	–	–	–
3. Сведения о характерных точках части (частей) границы объекта							
1	2	3	4	5	6	7	8
–	–	–	–	–	–	–	–

Раздел 4

СХЕМА РАСПОЛОЖЕНИЯ ГРАНИЦ ПУБЛИЧНОГО СЕРВИТУТА НА КАДАСТРОВОМ ПЛАНЕ ТЕРРИТОРИИ

Масштаб 1:500

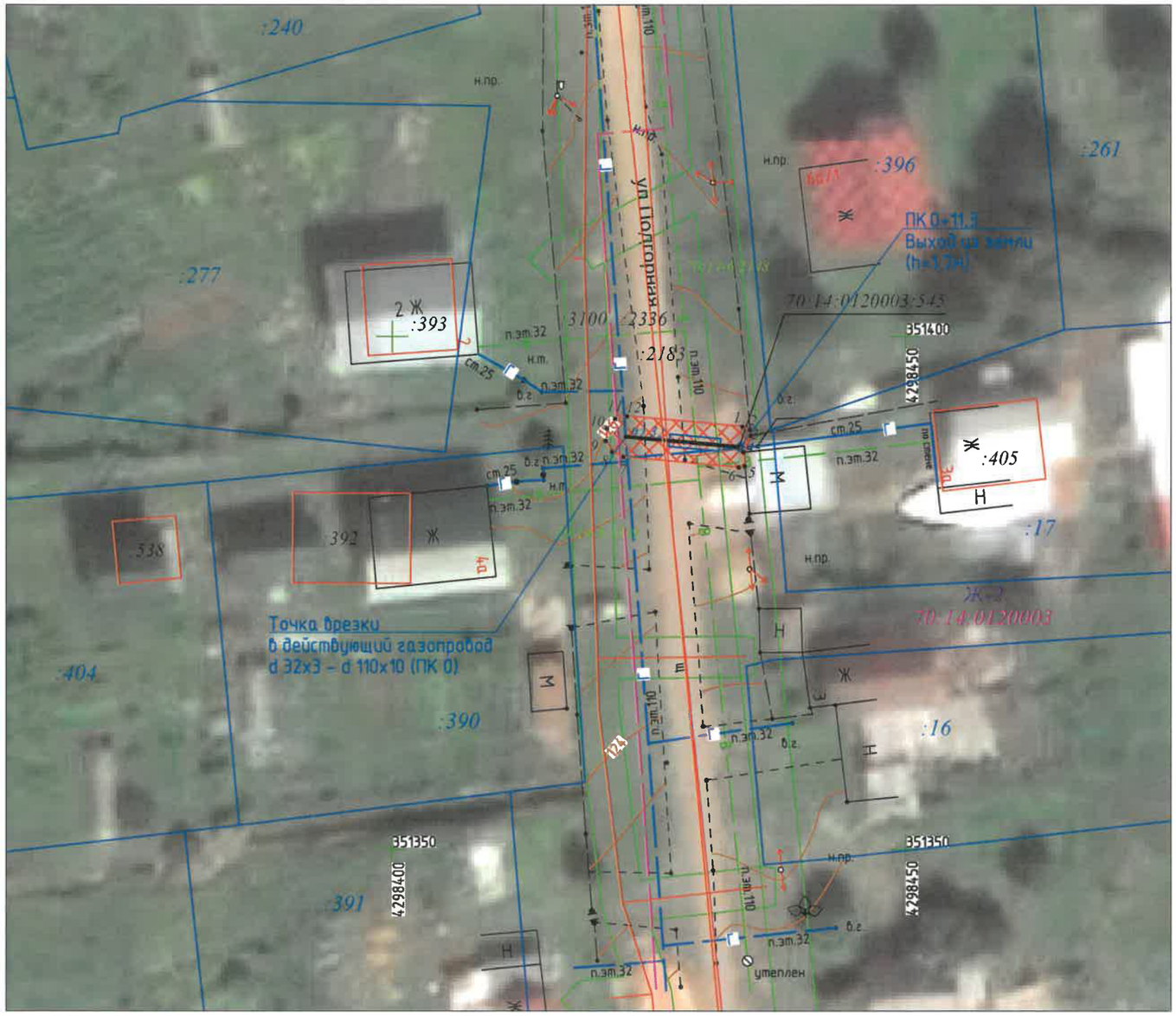

Площадь публичного сервитута 53 кв. м		
Средняя квадратическая погрешность положения характерной точки 0.10 м		
Система координат: МСК-70, зона 4		
Обозначение характерных точек границ	Координаты, м	
№	X	Y
1	351391,22	4298434,15
2	351390,91	4298434,87
3	351390,35	4298434,93
4	351388,75	4298434,23
5	351387,37	4298434,37
6	351387,24	4298433,79
7	351388,27	4298422,53
8	351388,76	4298421,39
9	351389,82	4298420,76
10	351391,05	4298420,87
11	351391,98	4298421,69
12	351392,25	4298422,89
1	351391,22	4298434,15

№ пп	Кадастровый номер земельного участка /кадастрового квартала	Площадь части ЗУ/земель с налагаемыми ограничениями (обременениями), кв.м.
1	70:14:0120003	53

Условные обозначения:

- •1 Характерная точка границы публичного сервитута
- Граница публичного сервитута
- 70:14:0122002:871 Ось существующего сооружения и обозначение кадастрового номера сооружения
- Границы земельных участков ЕГРН
- :26 Обозначение кадастрового номера земельного участка
- 70:21-6.1030 Граница/реестровый № зоны с особыми условиями использования территории
- 70:21:0000000 Номер кадастрового квартала
- Ж-3 Обозначение территориальной зоны

Общая площадь публичного сервитута для эксплуатации существующего газопровода до земельного участка, расположенного по адресу: Российская Федерация, Томская область, Томский район, с. Рыбалово, Подгорная улица, 3а,
кадастровый номер сооружения 70:14:0120003:545 - 53 кв.м.

СНИЛС 155-154-531 52
Макажанова Жанна Ерболовна
Кадастровый инженер
ТОМСК-УЛ ИВАНА ЧЕРНЫХ 129, КВ 221

Кадастровый инженер _____ Макажанова Ж.Е.

ТЕКСТОВОЕ ОПИСАНИЕ

местоположения границ населенных пунктов, территориальных зон

Прохождение границы		Описание прохождения границы
от точки	до точки	
1	2	3
–	–	–